

# Switching Deadline 22/05/67



การไฟฟ้าส่วนภูมิภาค

เลขที่ ก.๓.สข.(ณ.) ๒๕๖๗ วันที่ ๒๕ พฤษภาคม ๒๕๖๗  
 ชื่อผู้รับ นายพัทธนันท์ พงษ์สุวรรณผล ตำแหน่ง อก.ปบ.(ก.๓)  
 ชื่อผู้ส่ง นายพูนพงศ์ ภาวทอง ตำแหน่ง ผจก.กฟส.อ.สข.

ด้วยการไฟฟ้า กฟส.อ.สามชุก จะขอตัดไฟเพื่อปฏิบัติงาน ปรับปรุงระบบจำหน่าย ฟีดเดอร์ ๓ สถานีไฟฟ้า  
 เดิมบางวัง ตามแผนผังสังเขปแนบ จำนวน ๑ แผ่น ดังนี้

ที่	ฟีดเดอร์	วัน/เดือน/ปี	ตั้งแต่เวลา	ถึงเวลา	ลักษณะงานที่ปฏิบัติ/ บริเวณ	จาก	ถึง	ผู้ควบคุมงาน
๑.	DBA3	๒๓ พ.ค. ๒๕๖๗	๐๘.๐๐ น.	๑๗.๐๐ น.	ตัดไฟปักเสาพาดสาย บริเวณ <u>Recloser บริเวณสถานี ถึงดิสชั่วคราวหนองห้วย</u>	<u>DBA3R-02 Recloser บริเวณสถานี</u>	DIS ชั่วคราว หนองห้วย	นายณัฐพงษ์ เข้มเพชร ๐๘๕-๕๕๘๓๐๑๖

พื้นที่ที่มีผู้ใช้ไฟได้รับผลกระทบ(ไฟดับ) หม้อแปลง ๑๑ เครื่อง ๓๓๐ เควีเอ. ผู้ใช้ไฟประมาณ ๒๕๐ ราย

ผู้ประสานงานการดับไฟ ชื่อ นายเทอดไทย จันทร์เพ็ญ ตำแหน่ง ผจก.ป โทร ๐๘๖-๗๖๖๑๑๑๒

พื้นที่ ที่ขอตัดไฟปฏิบัติงานมีสายเคเบิลใยแก้วนำแสงของ กฟภ. (หากมีโอกาสชำรุด ผคส.กรส(ก.๓) จะไปตรวจสอบก่อนปฏิบัติงาน)

- มีสายเคเบิลใยแก้วนำแสง ๑.๑ มีโอกาสชำรุด ๑.๒ ไม่มีโอกาสชำรุด
- ไม่มีสายเคเบิลใยแก้วนำแสง

นายพูนพงศ์ ภาวทอง  
 (นายพูนพงศ์ ภาวทอง)  
 ผจก.กฟส.สข.

สำหรับแผนกควบคุมการจ่ายไฟ (ผคฟ.) กฟภ.๓  
 เรียงน อก.ปบ.(ก.๓)

ผคฟ. พิจารณาแล้วเห็นควร

อนุมัติให้ดับไฟตามคำขอชื่อ 1 ฟีดเดอร์ DBA03 จาก DBA3R-02 ถึง 1 พ.ค. ๒๕๖๗  
 ในวันที่ ๐๘:๐๐ ตั้งแต่เวลา ๐๘:๐๐ น. ถึง 17:๐๐ น. ตามใบสั่งทำสวิตซ์ซึ่งเลขที่ 714/67

อนุมัติให้ดับไฟตามคำขอชื่อ ..... ฟีดเดอร์ ..... จาก ..... ถึง .....  
 ในวันที่ ..... ตั้งแต่เวลา ..... น. ถึง ..... น. ตามใบสั่งทำสวิตซ์ซึ่งเลขที่ .....

พนักงานศูนย์ฯ นาย สุวิทย์ ศรีเพ็ญ ประสานงานการขอตัดไฟกับ ๒. เทอดไทย จันทร์เพ็ญ

สุวิทย์  
 (หลวงหลวงสุวิทย์ วรรณรัตน์)  
 ๑๓๓-๔๑๑๗ พ.ว.ค.พ.

สำหรับผู้อนุมัติ

ที่ ก.๓ กปบ.(คฟ.)  
 เรียงน ผจก. ผจก. ๓๓. กฟส.อ.สข.

อก.บข.(ก.๓), อก.วว.(ก.๓)  
 อนุมัติ และแจ้ง จป. เพื่อตรวจสอบความปลอดภัย

ขั้นตอนการสวิตซ์ซึ่ง 9 แผ่น  
 แผนผังแนบ 1 แผ่น

ผจฟ. (สถานี .....)  
 เพื่อทราบ และจัดพนักงานเข้าปฏิบัติงานร่วมกับศูนย์ฯ นครปฐม  
 ตั้งแต่เวลา ..... น. เป็นต้นไป จนกว่างานจะแล้วเสร็จ

SCAN ส่งแล้ว  
 วันที่ ๑๘ พ.ค. ๒๕๖๗

(นายเลอพงศ์ แก่นจันทร์)  
 รก.ปบ.(ก3) ปฏิบัติงานแทน อก.ปบ.(ก3)

## ใบสั่งทำสวิตชิง

1. สถานที่ทำงาน	บริเวณบ้านสระด่าน - วัดหนองหัววัง (DOA03)		
2. กำหนดวันที่ทำงาน	23 พ.ค. 67	ระหว่าง	08.00 น. ถึง 17.00 น.
3. ผู้ขอทำงาน	กฟส.สช.	งานที่ทำ	ปักเสา-พาดสายแรงสูงใหม่ ตามใบขอปฏิบัติงาน 714/67
4. เตรียมการสวิตชิงโดย	นายสุธี ศรีเพชร		วันที่ 18 พฤษภาคม 2567
5. ตรวจสอบสวิตชิงโดย			วันที่ 18 พฤษภาคม 2567
6. อนุมัติสวิตชิงโดย			วันที่ 18 พฤษภาคม 2567
7. สั่งทำสวิตชิงโดย	<ol style="list-style-type: none"> <li>นายพีรภัทร, นายสุวิทย์, นายสุวิทย์, นายศักดิ์สิทธิ์, นาย (กะ1 00.00 น. - 08.00 น.)</li> <li>นายนครินทร์, นางสาวพิชชา, นายณัฐกาญจน์, นายสุธี, นายสา (กะ2 08.00 น. - 16.00 น.)</li> <li>นายศุภสวัสดิ์, นายอนุสรณ์, นายธนิต, นายวรรณพงษ์, นายโม (กะ3 16.00 น. - 24.00 น.)</li> </ol>		

ที่	รหัสอุปกรณ์	สภาพอุปกรณ์ ปกติก่อน ดำเนินการ	ดำเนินการ	เวลา	ผู้ดำเนินการ	ผู้สั่งการ	หมายเหตุ
1	ตรวจสอบอุปกรณ์ป้องกันและอุปกรณ์ตัดตอนก่อนทำสวิตชิง						
2	DOA-TP1	"OLTC" Auto	"OLTC" Manual		DOA		-
3	DBA03R-02	Normal	Nonreclosing, ALT		สช.		R บ้านสระด่าน
4	DOA-TP2	"OLTC" Auto	"OLTC" Manual		DOA		-
5	DOA06R-01	Normal	Nonreclosing, ALT		ดจ.		R โคนหม้อ
6	ย้ายโหลด DOA03 บางส่วนไปรับไฟจาก DOA06						
7	DOABVB-01	ปลด	ล๊اب		DOA		- ขนานบัส
8	DBA03S-16	ปลด	ล๊اب		ดจ.		DIS บ้านสระด่าน
9	DOABVB-01	ล๊اب	ปลด		DOA		- ขนานบัส
10	DBA03R-02	ล๊اب	ปลด		สช.		R บ้านสระด่าน
11	DBA03R-02	ล๊اب	ปลด		สช.		DIS SW.Load
12	เมื่อพร้อมดับไฟเวลา 08.00 น.						
13	Dis ชค. DOA03	ล๊اب	ปลด(ใช้โหลดบัสเตอร์)		สช.		DIS บ้านหนองหัววัง
14	แจ้งพื้นที่ไฟดับให้กฟส.สช. ทราบ						
15	แจ้งกฟส.สช. Test ไฟ ถ้าไม่มีไฟให้ Short Ground จุด G1						
16	แจ้งกฟส.สช. Test ไฟ ถ้าไม่มีไฟให้ Short Ground จุด G2						
17	เมื่อกฟส.สช. Test ไฟและ Short Ground ทุกจุด พร้อมลงข้อมูลใน WE SAFE เรียบร้อยแล้ว						
18	แจ้งกฟส.สช. ปฏิบัติงานได้						
19	DOA-TP1	"OLTC" Manual	"OLTC" Auto		DOA		-
20	DOA-TP2	"OLTC" Manual	"OLTC" Auto		DOA		-
21	DOA06R-01	Nonreclosing, ALT	Normal, ALT		ดจ.		R โคนหม้อ
***สิ้นสุด Switching ช่วงเช้า***							
22	เมื่อกฟส.สช. แจ้งปฏิบัติงานแล้วเสร็จ ยืนยันข้อมูลใน WE SAFE เรียบร้อย พร้อมย้ายโหลดกลับ						
23	แจ้งกฟส.สช. ปลด Short Ground จุด G1						
24	แจ้งกฟส.สช. ปลด Short Ground จุด G2 และเมื่อกฟส.สช. ยืนยันข้อมูลการลง WE SAFE เรียบร้อยแล้ว						
25	DOA-TP1	"OLTC" Auto	"OLTC" Manual		DOA		-
26	DOA-TP2	"OLTC" Auto	"OLTC" Manual		DOA		-
27	DOA06R-01	Normal, ALT	Nonreclosing, ALT		ดจ.		R โคนหม้อ

ที่	รหัสอุปกรณ์	สภาพอุปกรณ์ ปกติก่อน ดำเนินการ	ดำเนินการ	เวลา	ผู้ดำเนินการ	ผู้สั่งการ	หมายเหตุ
28	เมื่อพร้อมจ่ายไฟ						
29	Dis ชค. DOA03	ปลด	สับ		สช.		DIS บ้านหนองหัวรัง
30	ย้ายโหลด DOA03 บางส่วนกลับจาก DOA06						
31	DBA03R-02	ปลด	สับ		สช.		DIS SW.Load
32	DBA03R-02	ปลด	สับ คง Nonreclosing ,ALT		สช.		R บ้านสระด่าน
33	DOABVB-01	ปลด	สับ		DOA		- ขนานบัส
34	DBA03S-16	สับ	ปลด(ใช้โหลดบัสเตอร์)		ดจ.		DIS บ้านสระด่าน
35	DOABVB-01	สับ	ปลด		DOA		- ขนานบัส
36	DOA-TP1	"OLTC" Manual	"OLTC" Auto		DOA		-
37	DBA03R-02	Nonreclosing, ALT	Normal		สช.		R บ้านสระด่าน
38	DOA-TP2	"OLTC" Manual	"OLTC" Auto		DOA		-
39	DOA06R-01	Normal, ALT	Normal		ดจ.		R โคกหม้อ
***สิ้นสุด Switching ทั้งหมด***							

ปฏิบัติงานปักเสาเปลี่ยนสายแรงสูงระบบจำหน่าย วันที่ 23 พฤษภาคม 2567

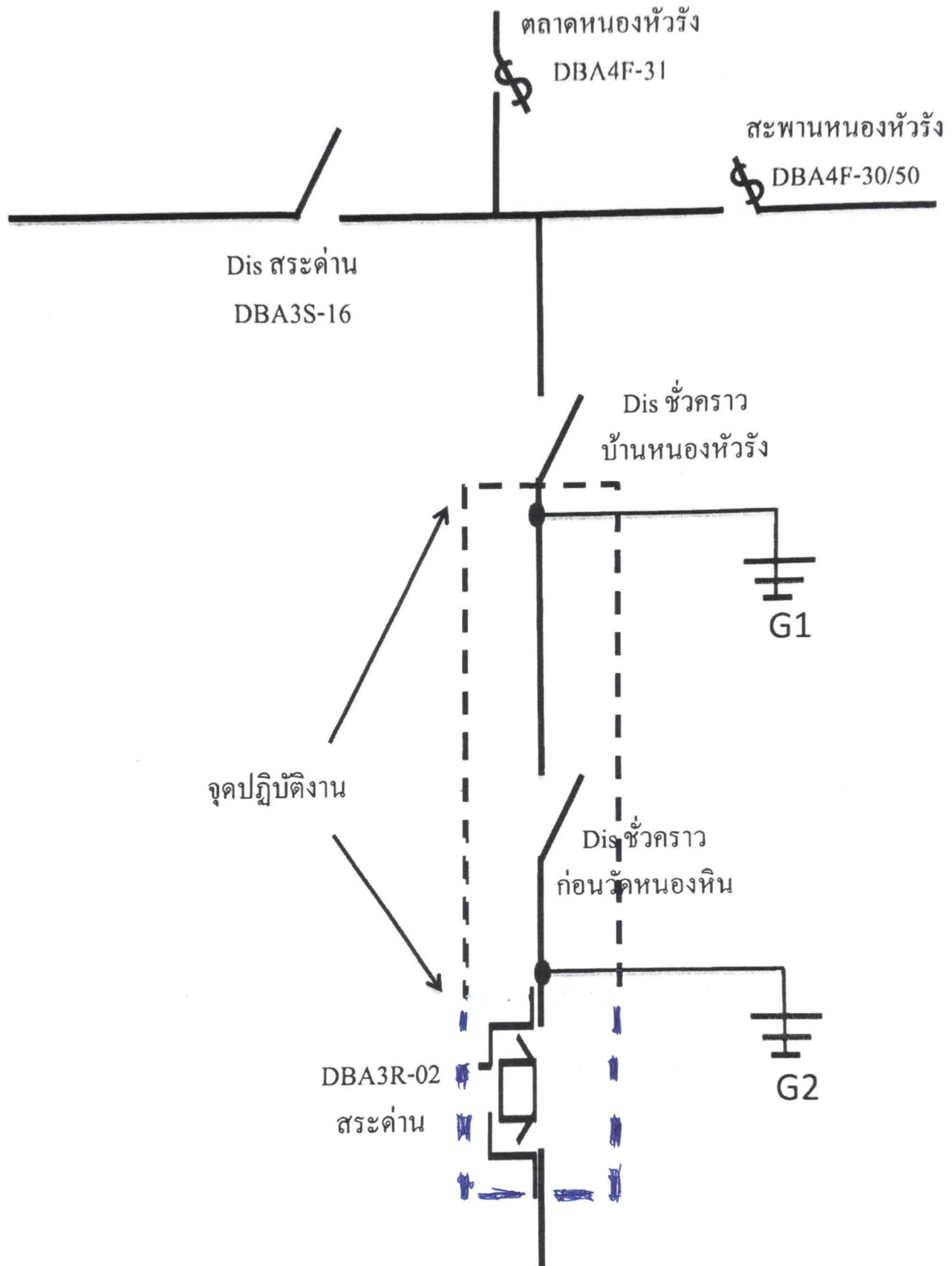

G1 ช้อตกราวด์ นายปิ่นทิต เทพบุตร ควบคุมงาน

G2 ช้อตกราวด์ นายธนัช จันทรเพ็ญ ควบคุมงาน